

VACANCES D'HIVER

Ados
12/17 ans



Secteur
Montsalvy

Châtaigneraie
CANTALIENNE



santé
famille
retraite
services



NOM, PRENOM : AGE :
NOM, PRENOM : AGE :

Cochez lorsque vous souhaitez inscrire votre enfant

22 décembre 2025

Sortie ski au Lioran

Débrouillés et confirmés

piste verte minimum et maîtrise freinages
et virages.

INFOS

Matin : Départ 9h00 du centre de loisirs de Lafeuillade

Soir : Retour vers 18h00 à Lafeuillade.

**Prévoir pique-nique et combinaison de ski, gants de ski, masque de ski conseillé,
affaires de rechanges... et goûter**

**L'organisateur se charge de la location sur place (skis, bâtons, chaussures, casque et
forfait)**

Tarif B+6€

TARIFS POUR UNE JOURNÉE SKI

Tranches Quotients Familiaux (QF)	Sortie journée tarif B +6€
QF < 428 € (1)	14
428 à 518 (2)	15
519 à 660 (3)	17
661 à 868 (4)	20
869 à 1045 (5)	22
1046 à 1397 (6)	24
1398 à 1833 (7)	26
1834 à 2202 (8)	28
2203 et + (9)	30

Inscriptions auprès d'Audrey a.martres@chataigneraie15.fr
avant le 12/12/2025

Autorisation parentale



Cette autorisation concerne uniquement les adolescents en 3ème/2nd/1ère et terminal

Je soussigné(e),....., parent/tuteur légal
de....., né(e) le .../.../....., autorise mon enfant à pratiquer le ski de
manière autonome, avec d'autres jeunes mais sans la présence d'un animateur dans le groupe, à la
station du super Lioran pendant la période des sorties journées 2025 organisées par le service
enfance jeunesse de la communauté de communes de la châtaigneraie cantalienne.

Je comprends les risques associés à la pratique du ski (vérification de mon assurance assistance et
rapatriement) et je certifie que mon enfant est capable de skier de manière autonome (piste bleue
minimum) en maîtrisant sa vitesse et la technique des virages.

J'accepte que mon enfant assume la responsabilité de ses actions pendant cette période et
comprenne les consignes de sécurité fournies par le personnel encadrant:

- Ne pas skier seul**
- Pistes noires interdites**
- ski hors piste interdit**
- Responsable des skieurs se trouvant en dessous de ma position**

En cas d'urgence ou de besoin de prise de décision médicale, je peux être contacté(e) aux
coordonnées suivantes :

Je dégage par la présente la communauté de communes de la châtaigneraie cantalienne de toute
responsabilité en cas d'accident ou de blessure pendant la période spécifiée.

Fait à:

Le:

Signature du Parent ou Tuteur Légal

RÉFÉRENTS

ADOS



**Coordonateur projets jeunes
&
Responsable conseil communautaire
des jeunes**



Corentyn Bappel

@ c.bappel@chataigneraie15.fr
07.89.31.77.05
jeunes_cccc
Mathilde PDN cantal

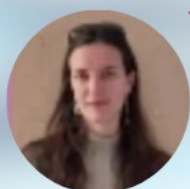

Léa Niel

@ cereetrance.famillesrurales@gmail.com
06.61.84.05.83



**Familles
rurales**
Vivre mieux !

Laroquebrou

Saint-Mamet

Maurs

Montsalvy



Pauline Jauvion

@ jeunesse@mazarotte.com
07.88.72.62.97
04.71.46.37.04



Audrey Martres

@ a.martres@chataigneraie15.fr
06.82.98.23.99
jeunes_cccc